RANZI

*Kunstwerke...*

## Kunstwerke mit beständigem Wert!

Wir leben in einer Welt im Umbruch und dürfen uns glücklich schätzen auf europäische Stabilität und Sicherheit bauen zu können. Dennoch spüren wir in einigen Bereichen starke Veränderungen.

Auf der Suche nach soliden Investitionsmöglichkeiten fällt es nicht leicht, richtige Entscheidungen zu treffen.

Schmuck und hochwertige Uhren sind bleibende Wertgegenstände und zudem wunderschöne Prestige-Objekte, die getragen viel Freude bereiten.

Lassen Sie sich von unserem Katalog inspirieren!

**Arno Ranzi & Team**

BLANCPAIN
MANUFACTURE DE HAUTE HORLOGERIE

Breguet
Depuis 1775

BREITLING
1884

CHANEL

Chopard

VICENZA
FOPE
DAL 1929

FRANCK MULLER
GENEVE

FRED

Glashütte
ORIGINAL

HARRY WINSTON
TIMEPIECES

HUBLOT

IWC
SCHAFFHAUSEN

JAEGER-LECOULTRE

LeoPizzo

LONGINES

MIDO
SWISS WATCHES SINCE 1918

MONT BLANC

OMEGA

PIAGET

RADO
SWITZERLAND

RANZI

BLANCPAIN
MANUFACTURE DE HAUTE HORLOGERIE

**Fifty Fathoms Collection, Automatique cadran céramique**

Datum und Sekundenzeiger, satiniertes Rotgoldgehäuse, einseitig drehbare Lünette aus Saphirglas,
Ø 45 mm, Saphirglasboden, wasserdicht bis 30 bar (300 m),
blaues Keramik-Zifferblatt mit Sonnenschliff, mechanisches Uhrwerk mit Automatikaufzug.

JB 1735
BLANCPAIN
MANUFACTURE DE HAUTE HORLOGERIE

## Villeret Woman, Date

Datum, Sekundenzeiger, weißes Zifferblatt mit Diamantindexen, Stahlgehäuse, Lünette mit einer Reihe Diamanten, Ø 33,20 mm, Saphirglasboden, wasserdicht bis 3 bar (30 m), mechanisches Uhrwerk mit Automatikaufzug.

JB 1735
BLANCPAIN
MANUFACTURE DE HAUTE HORLOGERIE

Breguet
Depuis 1775

## Marine 5517

Mechanisches Uhrwerk mit Automatikaufzug, Gehäuse in Titan, schiefergraues Zifferblatt mit Sonnenschliff, Saphirglasboden, Ø 40 mm, Titanarmband, wasserdicht bis 10 bar (100 m).

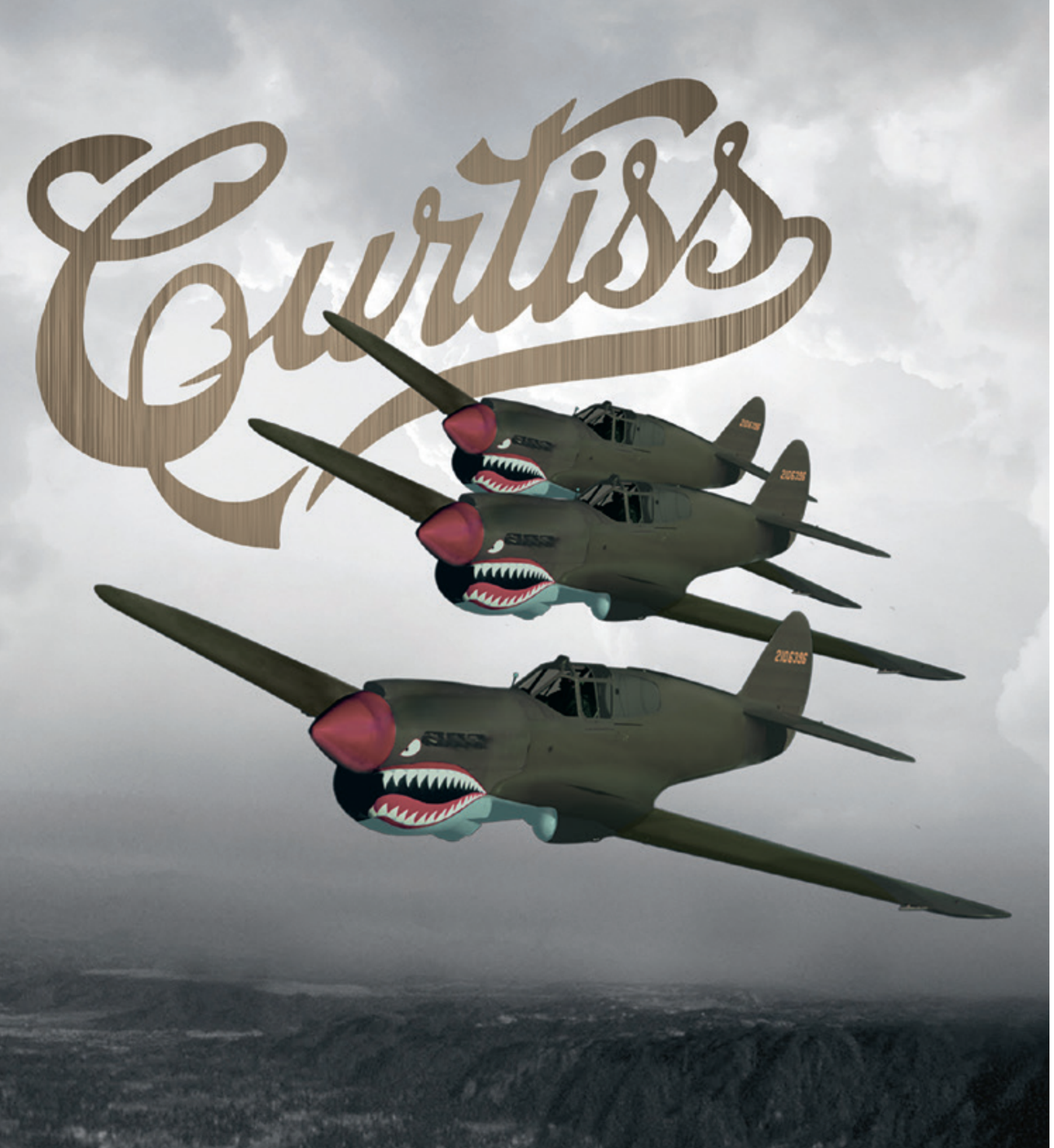


BREITLING
1884

**Aviator 8 B01 Chronograph 43 Curtiss Warhawk**

Manufakturwerk Breitling 01, vom COSC als Chronometer zertifiziertes mechanisches Uhrwerk mit Automatikaufzug. Gangreserve von mehr als 70 Stunden. Stoppuhrzähler für 30 Minuten und für 12 Stunden. Stahlgehäuse, wasserdicht bis 100 m. Ø 43 mm.

BREITLING
1884

## Superocean Héritage II Chronograph 44 Outerknown

Kaliber Breitling 13, vom COSC als Chronometer zertifiziertes mechanisches Uhrwerk mit Automatikaufzug. Stoppuhrzähler für 30 Minuten und für 12 Stunden. Schwarzes Gehäuse aus Edelstahl mit DLC-Beschichtung, wasserdicht bis 200 m. NATO-Webarmband aus ECONYL®, einem innovativen Garn aus recycelten Nylonabfällen. Ø 44 mm.

BREITLING
1884

**Premier B01 Chronograph 42 Norton Edition**

Manufakturwerk Breitling 01, vom COSC als Chronometer zertifiziertes mechanisches Uhrwerk mit Automatikaufzug, Gangreserve mehr als 70 Stunden, ¼-Sekunden-Chronograph mit Zähler für 30 Minuten. Edelstahlgehäuse, wasserdicht bis 100 m. Ø 42 mm.

CHANEL.COM La Linea di CHANEL - Numero con addebito ripartito 840.000.210 (0,08€ al minuto).

# CHANEL

## THE NEW J12

IT'S ALL ABOUT SECONDS

NEUES AUTOMATIK MANUFAKTURWERK
EXTREM WIDERSTANDSFÄHIGE KERAMIK UHR. SWISS MADE. 5 JAHRE GARANTIE.

CHANEL.COM La Linea di CHANEL - Numero con addebito ripartito 840.000.210 (0,08€ al minuto).

# CHANEL

## THE NEW J12

IT'S ALL ABOUT SECONDS

NEUES AUTOMATIK MANUFAKTURWERK
EXTREM WIDERSTANDSFÄHIGE KERAMIK UHR. SWISS MADE. 5 JAHRE GARANTIE.

Chopard

HAPPY DIAMONDS COLLECTION

Chopard

**Ohrringe Happy Diamonds Icons**

18 Karat Weißgold, mit Diamanten gefasst,
sechs bewegliche Diamanten

**Anhänger Happy Diamonds Icons**

18 Karat Weißgold, mit Diamanten gefasst,
drei bewegliche Diamanten

**Ohrringe Happy Diamonds Icons**

18 Karat Roségold,
sechs bewegliche Diamanten

**Ring Happy Diamonds Icons**

18 Karat Roségold,
drei bewegliche Diamanten

Chopard

**Collier Happy Hearts**

18 Karat Roségold, Onyx,
zwei bewegliche Diamanten

**Ring Happy Hearts**

18 Karat Roségold, Steineinlage rot,
ein beweglicher Diamant

**Anhänger Happy Hearts**

18 Karat Roségold, Steineinlage rot,
ein beweglicher Diamant

**Ohrringe Happy Hearts**

18 Karat Roségold, Onyx oder Steineinlage rot,
je zwei bewegliche Diamanten

**Armreifen Happy Hearts**

18 Karat Roségold, Onyx oder Steineinlage rot,
je ein beweglicher Diamant

Chopard

**Happy Sport**

18 Karat Roségold/Edelstahl, Ø 36 mm, Quarzwerk, grünes Zifferblatt, Datumsfenster, fünf bewegliche Diamanten, Band aus Alligatorleder

**Happy Hearts**

Edelstahl, Ø 36 mm, Quarzwerk, Datumsfenster, weißes Zifferblatt, drei bewegliche Diamanten und zwei bewegliche Herzen, Band aus Alligatorleder

Chopard

IMPERIALE COLLECTION

Chopard

**Imperiale**

18 Karat Roségold, Ø 29 mm,
Chopard Manufaktur Automatikwerk 09.01-C,
Perlmutt Zifferblatt mit Diamanten besetzt,
Band aus Alligatorleder

**Imperiale**

18 Karat Roségold/Edelstahl, Ø 29 mm,
Chopard Manufaktur Automatikwerk 09.01-C,
Perlmutt Zifferblatt mit Diamanten besetzt,
Band aus Alligatorleder

Chopard

**Mille Miglia Classic Chronograph**

Edelstahl, Ø 42 mm, silberfarbenes Zifferblatt, Automatik Chronograph (COSC), 42 Stunden Gangreserve, Datumsfenster, Saphirglasboden, Band aus Naturkautschuk mit Reifenprofil

**Mille Miglia GTS Power Control**

Edelstahl, Ø 43 mm, Chopard Manufaktur Automatikwerk 01.08-C (COSC), 60 Stunden Gangreserve, blaues Zifferblatt, Datumsfenster, Anzeige der Gangreserve bei 9 Uhr, Saphirglasboden, Band aus Kalbsleder, limitierte Auflage 500 Stück

**Mille Miglia Classic Chronograph**

Edelstahl, Ø 42 mm, schwarzes Zifferblatt, Automatik Chronograph (COSC), 42 Stunden Gangreserve, Datumsfenster, Saphirglasboden, Band aus Naturkautschuk mit Reifenprofil

Chopard

## L.U.C Quattro

18 Karat Roségold, Ø 43 mm, Chopard Manufaktur-kaliber mit Handaufzug L.U.C 98.01-L (COSC), Quattro Technologie (4 Federhäuser), 216 Stunden (9 Tage) Gangreserve, silberfarbenes Zifferblatt, Datumsanzeige, Gangreserveanzeige, Genfer Siegel, Saphirglasboden, Band aus Alligatorleder

## L.U.C GMT One

Edelstahl, Ø 42 mm, Chopard Manufaktur Automatik-kaliber L.U.C 01.10-L (COSC), 60 Stunden Gangreserve, GMT Funktion, schwarzes Zifferblatt, Datumsfenster, Saphirglasboden, Band aus Alligatorleder

## L.U.C Perpetual Twin

Edelstahl, Ø 43 mm, Chopard Manufaktur Automatik-kaliber L.U.C 96.22-L (COSC), Twin®-Technologie (2 übereinander gelagerte Federhäuser), 65 Stunden Gangreserve, große Datumsanzeige, Ewiger Kalender, Anzeige für Wochentage, Monate und Schaltjahre, Saphirglasboden, Band aus Alligatorleder

# Diamanten

Die 4 C sind die Kriterien zur Qualitätsbestimmung:

**Carat:** Das Gewicht eines Diamanten wird in Carat gemessen. Ein Carat entspricht 0,2 Gramm.

**Color:** Die beste Farbe eines Diamanten ist die völlige Farblosigkeit. Bei einem absolut farblosen Diamanten durchdringt weißes Licht mühelos den Stein und tritt in Regenbogenfarben wieder aus.

**Cut:** Der Schliff und die Proportionen, das so genannte „Finish“, gehören zu den wichtigsten Eigenschaften eines Diamanten. Die Anzahl und die Verteilung der Facetten auf Ober- und Unterseite, ihre symmetrische Anordnung und ihre Winkelproportionen bestimmen, zusammen mit der Tafelgröße und dem Verhältnis zwischen Ober- und Unterseite, die Brillanz eines Diamanten.

**Clarity:** Die meisten Diamanten haben sehr kleine Einschlüsse. Je weniger und je kleiner diese Einschlüsse sind, um so besser kann das Licht den Stein durchdringen.

**Unsere größeren Diamanten sind von einem der weltweit renommiertesten gemmologischen Institute (GIA oder HRD) zertifiziert.** Diese Zertifikate beinhalten eine präzise und unverwechselbare Beschreibung aller Qualitätsmerkmale. So haben Sie stets absolute Sicherheit hinsichtlich der Echtheit und Qualität des erworbenen Diamanten.

VICENZA

FOPE

DAL 1929

VICENZA

FOPE

DAL 1929

**Eka**

Elastische Armbänder aus 18 Karat Gelb-, Weiß- und Roségold mit diamantbesetzten Anhängern.
Ring aus 18 Karat Rosé- und Weißgold mit Diamantpavé.
Ohrringe aus 18 Karat Rosé- und Weißgold mit Diamantpavé.

VICENZA

# FOPE

DAL 1929

## Prima

Elastische Armbänder aus 18 Karat Gelb-, Weiß- und Roségold mit Anhängern aus poliertem oder diamantbesetztem Gold.
Kette aus 18 Karat Weißgold mit Anhängern aus poliertem oder diamantbesetztem Gold.
Elastische Ringe aus 18 Karat Weiß- und Roségold mit Einsätzen aus poliertem oder diamantbesetztem Gold.
Diamantbesetzte Ohrringe aus 18 Karat Gold.

FRED

**Force 10 Collection**

Armband aus 18 Karat Gelbgold
Verschluss aus 18 Karat Gelbgold mit diamantbesetzten Endteilen

FRED

**Force 10 Collection**

Armband aus blau gefärbtem Edelstahl
Verschluss aus 18 Karat Weißgold

Glashütte
ORIGINAL

**Sea Q**

Edelstahlgehäuse mit drehbarer Lünette, wasserdicht bis 20 bar, Ø 39,50 mm; Glashütte Original Manufakturwerk mit Automatikaufzug; schwarzes Zifferblatt; Ziffern, Indexstriche und Zeiger mit Super-LumiNova, Kautschukband

**Sea Q Panorama Date**

Edelstahlgehäuse mit drehbarer Lünette, wasserdicht bis 30 bar, Ø 43,20 mm; Glashütte Original Manufakturwerk mit Automatikaufzug; blaues Zifferblatt; Ziffern, Indexstriche und Zeiger mit Super-LumiNova, Edelstahlband

HARRY WINSTON
TIMEPIECES

**Premier Precious Micromosaic Automatic 36mm**

Mechanisches Uhrwerk mit Automatikaufzug; Stunden und Minuten; Gehäuse aus 18 Karat Rotgold; Ø 36 mm; Mikromosaik Zifferblatt; 88 Diamanten im Brillantschliff; wasserdicht bis 3 bar.

**Premier Lotus Automatic 31mm**

Mechanisches Uhrwerk mit Automatikaufzug; Stunden und Minuten; Gehäuse aus 18 Karat Rotgold; Ø 31 mm; Perlmutt-Zifferblatt und gehämmertes 18 Karat Weißgold; 225 Diamanten im Brillantschliff und 7 Diamanten im Marquiseschliff; wasserdicht bis 3 bar.

**Midnight Retrograde Second Automatic 39mm**

Mechanisches Uhrwerk mit Automatikaufzug; Stunden, Minuten und kleine retrograde Sekunde; Gehäuse aus 18 Karat Weißgold; Ø 39 mm; Blaues Aventurin Zifferblatt; 107 Diamanten im Brillantschliff und 1 Diamant im Smaragdschliff; wasserdicht bis 3 bar.

HARRY WINSTON
TIMEPIECES

**Premier Precious Micromosaic Automatic 36mm**

Mechanisches Uhrwerk mit Automatikaufzug; Stunden und Minuten; Gehäuse aus 18 Karat Rotgold; Ø 36 mm; Mikromosaik Zifferblatt; 88 Diamanten im Brillantschliff; wasserdicht bis 3 bar.

**Premier Lotus Automatic 31mm**

Mechanisches Uhrwerk mit Automatikaufzug; Stunden und Minuten; Gehäuse aus 18 Karat Rotgold; Ø 31 mm; Perlmutt-Zifferblatt und gehämmertes 18 Karat Weißgold; 225 Diamanten im Brillantschliff und 7 Diamanten im Marquiseschliff; wasserdicht bis 3 bar.

**Midnight Retrograde Second Automatic 39mm**

Mechanisches Uhrwerk mit Automatikaufzug; Stunden, Minuten und kleine retrograde Sekunde; Gehäuse aus 18 Karat Weißgold; Ø 39 mm; Blaues Aventurin Zifferblatt; 107 Diamanten im Brillantschliff und 1 Diamant im Smaragdschliff; wasserdicht bis 3 bar.

HARRY WINSTON

TIMEPIECES

**Avenue C™ Mini Moon Phase**

Quarz-Uhrwerk; Stunden, Minuten und Mondphase; Gehäuse aus 18 Karat Weißgold; 15.6 x 32.3 mm; Perlmutt-Zifferblatt; 149 Diamanten im Brillantschliff und 8 Diamanten im Baguetteschliff; wasserdicht bis 3 bar.

**Avenue C™ Mini Moon Phase**

Quarz-Uhrwerk; Stunden, Minuten und Mondphase; Gehäuse aus 18 Karat Rotgold; 15.6 x 32.3 mm; Perlmutt-Zifferblatt; 149 Diamanten im Brillantschliff und 8 Diamanten im Baguetteschliff; wasserdicht bis 3 bar.

HARRY WINSTON
TIMEPIECES

### Harry Winston Emerald

Quarz-Uhrwerk; Stunden und Minuten; Gehäuse aus 18 Karat Weißgold; 17.7 x 24 mm; Perlmutt-Zifferblatt; 108 Diamanten im Brillantschliff, 3 rosafarbene Saphire im Brillantschliff und 1 rosafarbener Saphir im Smaragdschliff; wasserdicht bis 3 bar.

### Harry Winston Emerald

Quarz-Uhrwerk; Stunden und Minuten; Gehäuse aus 18 Karat Rotgold; 17.7 x 24 mm; Perlmutt-Zifferblatt; 108 Diamanten im Brillantschliff, 3 Aquamarine im Brillantschliff und 1 Aquamarin im Smaragdschliff; wasserdicht bis 3 bar.

HARRY WINSTON

TIMEPIECES

**Project Z13**

Mechanisches Uhrwerk mit Automatikaufzug; Stunden, Minuten, Mondphase und Datum; Gehäuse aus Zalium™; Ø 42.2 mm; dreidimensionales architektonisches Zifferblatt; wasserdicht bis 10 bar.

HUBLOT

Ferrari

Classic Fusion Ferrari GT 3D Carbon.
Designed in collaboration with Ferrari.
Three-dimensionnal carbon case inspired
by the "Gran Turismo" universe. In-house
chronograph UNICO movement. Leather on
rubber strap. Limited edition of 500 pieces.

HUBLOT

hublot.com • • • •

HUBLOT

**Big Bang Unico Blue Magic**

Gehäuse aus blauer Keramik, Ø 45 mm, mechanisches Manufakturwerk
UNICO HUB 1242 mit Automatikaufzug und Säulenrad,
72 Stunden Gangreserve. Flyback-Chronograph. Wasserdicht bis 10 bar.
Auf 500 Exemplare limitierte Auflage.

HUBLOT

**Classic Fusion Orlinski King Gold**

Poliertes Gehäuse aus 18 Karat King Gold, Ø 40 mm, mechanisches Uhrwerk mit Automatikaufzug, Gangreserve bis 42 Stunden. Wasserdicht bis 5 bar.

THE ART OF FUSION

Spirit of Big Bang Moonphase.
Case in 18K King Gold set with
204 diamonds. Self-winding movement
displaying big date and moon phases.
White rubber strap.

HUBLOT

LeoPizzo

LeoPizzo

Ring aus 18 Karat Weißgold mit Diamanten und 2 kleinen Smaragden
Flexibler Armreifen aus 18 Karat Weißgold mit Diamanten

LeoPizzo

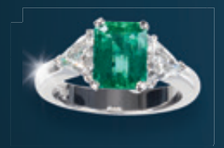

Chandelier-Ohrringe aus 18 Karat Weißgold mit Smaragden und Diamanten
Smaragdringe in 18 Karat Weißgold mit Diamanten



LeoPizzo

LeoPizzo

LeoPizzo

Colliers, Ringe und Ohrstecker mit Herzmotiv aus 18 Karat Weiß- oder Roségold
mit Saphiren, weißen, braunen oder schwarzen Diamanten in Pavéfassung

LeoPizzo

LeoPizzo

Ringe, flexibler Armreifen und Ohrstecker mit Sternmotiv aus 18 Karat Weiß- oder Roségold mit weißen oder schwarzen Diamanten in Pavéfassung

LeoPizzo

Ringe aus 18 Karat Rosé- und Weißgold mit Diamanten



LeoPizzo

LeoPizzo

LeoPizzo

Anhänger aus 18 Karat Roségold mit Rosenquarz-Cabochon und Diamanten
Anhänger, Ohrringe und Ring aus 18 Karat Roségold mit Diamanten

LeoPizzo

LeoPizzo

Memoireringe und Tennisarmband aus 18 Karat Weißgold mit Diamanten

LONGINES

LONGINES

## Hydroconquest

Gehäuse Ø 43 mm in Edelstahl und Keramik mit einseitig drehbarer Lünette. Wasserdicht bis 30 bar. Mechanisches Uhrwerk mit Automatikaufzug; Gangreserve bis 64 Stunden. Blaues Zifferblatt mit „Sonnenstrahl"-Dekor. Zeiger. Arabische Ziffern und Indizes mit Super-LumiNova®. Blaues Kautschukband mit Faltschließe.

MIDO®

SWISS WATCHES SINCE 1918

## Ocean Star Tribute

Mechanisches Werk mit Automatikaufzug.
Gehäuse aus Edelstahl, Ø 40,5 mm, einseitig drehbare Lünette.
Antireflexbeschichtetes Saphirglas, verschraubter Gehäuseboden.
Wasserdicht bis 20 bar. Edelstahlarmband, Faltschließe mit Taucherverlängerung.

OMEGA

**Seamaster Diver 300M Chrono**

Gehäuse aus Edelstahl und 18 Karat Sedna™-Gold, Ø 44 mm. Schwarzes Keramikzifferblatt mit lasergraviertem Wellenmuster im Relief. Automatikwerk OMEGA Co-Axial Master Chronometer 9900. Schwarzes Kautschukarmband.

**Speedmaster Moonwatch — Dark Side of the Moon**

Schwarzes Keramikgehäuse, Ø 44,25 mm. Schwarzes Keramikzifferblatt. Automatikwerk OMEGA Co-Axial Chronograph 9300. Schwarzes Nylon-Armband mit schwarzer Keramikfaltschließe.

OMEGA

**Constellation Manhattan**

Gehäuse aus Edelstahl und 18 Karat Sedna™-Gold, Ø 29 mm. Zifferblatt aus weißem Perlmutt. Diamantbesetzte Lünette und Indexpunkte. Automatikwerk OMEGA Co-Axial Master Chronometer 8700. Uhrarmband aus Edelstahl und 18 Karat Sedna™-Gold.

**De Ville Trésor**

Gehäuse aus Edelstahl, Ø 36 mm. Lünette mit Diamantbesatz. Quarzwerk OMEGA 4061. Rotes Lederarmband.

Eine kostbare Schönheit ...

# Die Perle

die Perle

**Wasser, endlose Buchten, einsame Inseln ...**
In der Südsee, in Australien und im fernen Asien werden Perlen in über 100-jähriger Tradition in Harmonie mit der Natur gezüchtet. In die Perlmuschel eingesetzte Fremdkörper werden von den Austern Schicht für Schicht mit Perlmutt überzogen. Nach mehreren Jahren bilden diese Schichten eine Perle in der Muschel. Die schönsten Perlen werden mühevoll sortiert und für Perlenketten und andere Schmuckstücke ausgesucht.

Wir unterscheiden 4 Arten von Perlen:

**Süßwasser-Perlen**
Sie werden meist als kernlose Perlen in chinesischen Flüssen und Seen gezüchtet. Ihre Formen sind sehr vielfältig, z.B. rund, oval, barock, tropfenförmig und sie können bis zu 13 mm groß werden. Das Farbspektrum reicht von milchfarben über rosa zu braun und violett.

**Akoya-Perlen** (auch japanische Zuchtperlen genannt)
Diese Perlen werden hauptsächlich in Japan gezüchtet. Sie sind die Klassiker unter den Schmuck-Perlen. Sie können bis zu 10mm Durchmesser groß werden und sind meistens weiß, weiß-rosa, silbergrau oder cremefarben.

**Tahiti-Perlen**
Die naturfarbenen dunklen Tahiti-Perlen stammen aus den Lagunen der Südsee. Sie können bis 18mm Durchmesser groß werden und ihr Farbspektrum reicht von metallisch-schwarz über grau und grau-grün zu violett-blau.

**Australische Perle**
Sie ist die Königin unter den Perlen. Diese Perlen sind sehr kostbar und wachsen hauptsächlich in den warmen Meeresregionen Australiens und Indonesiens heran. Sie werden bis zu 20 mm groß und ihre Farben reichen von Silberweiß über Champagner bis zu tiefem Gelb.

Der Wert einer Perle wird außerdem bestimmt durch:
- Form
- Oberfläche
- Größe
- Glanz, bei Perlen Lüster genannt

PIAGET

PIAGET

**Polo S – limited edition**

Ø 42 mm. Edelstahl. Grünes Zifferblatt mit Leuchtindexen (Superluminova).
Mechanisches Manufakturwerk Piaget 1110P mit Automatikaufzug. Gangreserve rund 50 Stunden.
Grünes Alligatorlederband mit Faltschließe. Auf 500 Exemplare limitierte Ausgabe.

PIAGET

**Limelight Gala**

Ø 32 mm. Gehäuse aus 18 Karat Weißgold, besetzt mit 42 Diamanten mit Brillantschliff (circa 4,74 ct.), Zifferblatt aus Perlmutt. Manufaktur-Quarzwerk Piaget 690P. Schwarzes Alligatorlederband, Dornschließe mit Diamanten (circa 0,06 ct.)

# DANKE

RANZI

Museumstraße 14 B · I-39100 Bozen · Tel. 0471 970 799 · www.ranzi.com

Design & Druck:
**www.longo.media**

klimaneutral
natureOffice.com | IT-213-239884
gedruckt

FSC
www.fsc.org
MIX
Papier aus verantwortungsvollen Quellen
FSC® C023164